



**INFO UTILI**  
**ISCRIZIONI 2025/26**

# **Info Iscrizioni**

# DOCUMENTI NECESSARI

Sul nostro sito al seguente link trovate tutte le info per le iscrizioni: [INFO E ISCRIZIONI | Quins Italy](#)

Per procedere con il tesseramento degli atleti è necessario:

- Mod.12 compilato (scaricabile on line nella sezione info e iscrizioni) - Fotocopia del documento di identità
- Tesserino codice Fiscale dell'atleta e del tutore/genitore
- Fotocopia Vaccinazione antitetanica;
- Certificato medico per attività sportiva con ECG; fino ai 12 anni non agonistico,
- Certificato medico per attività sportiva con ECG sotto sforzo; dai 12 anni agonistico
- **Il rinnovo del tesseramento deve essere eseguito mediante compilazione del seguente link:**  
[Iscrizione Nuovi tesserati Harlequins Rc | Harlequins Rugby Club A.S.D.](#)

## INFO PAGAMENTO

La quota sociale è da versare a mezzo di bonifico bancario intestato a:

IBAN: IT46Z0503411121000000045577

Intestato a: HARLEQUINS RUGBY

Banca: Banco BPM

La quota può essere corrisposta in due rate:

- 1° Rata: fine mese al momento dell'iscrizione
- 2° Rata e saldo entro fine gennaio , inserendo come causale nome e cognome atleta stag.2025/26

# QUOTA SOCIALE

		Rugby			Sport aggiuntivo			
Categoria	Fascia d'età	Giorno	Fascia Oraria	Quota sociale annua	Giorno	Fascia Oraria	Sport	Quota sociale extra
<b>Rugby-Quins</b>	<b>2021</b>	Sabato	11:00 - 12:00	200,00 €				
<b>Under 6</b>	<b>2020</b>	Mercoledì	17:30 - 18:30	300,00 €				
		Sabato	14:00 - 15:15					
<b>Under 8</b>	<b>2018/19</b>	Mercoledì	17:30 - 18:30	300,00 €	1 lezione/week		Judo	50,00 €
		Sabato	14:00 - 15:15		1 lezione/week		Atletica	50,00 €
<b>Under 10</b>	<b>2016/17</b>	Mercoledì	18:30 - 19:45	300,00 €	1 lezione/week		Judo	50,00 €
		Sabato	15:15 - 16:30		1 lezione/week		Atletica	50,00 €
<b>Under 12</b>	<b>2014/15</b>	Mercoledì	18:30 - 19:45	300,00 €	1 lezione/week		Judo	50,00 €
		Sabato	15:15 - 16:30		1 lezione/week		Atletica	50,00 €
<b>Under 14</b>	<b>2012/13</b>	Lunedì	18:00 - 20:00	350,00 €				
		Martedì	18:00 - 20:00					
		Giovedì	18:00 - 20:00					
<b>Under 16</b>	<b>2010/11</b>	Lunedì	18:30 - 20:30	350,00 €			Gym	80,00 €
		Martedì	18:30 - 20:00					
		Mercoledì	19:00 - 20:30					
		Giovedì	18:30 - 20:30					
<b>Under 18</b>	<b>2008/09 fuori quota: 2007</b>	Martedì	18:30 - 21:30	430,00 €	1 lezione/week		Gym	
		Mercoledì	19:30 - 21:00					
		Giovedì	18:30 - 21:30					
		Venerdì	18:30 - 21:30					

# INFO UTILI

## **QUOTA SOCIALE**

La quota sociale rugby comprende assicurazione tesseramento FIR, partecipazione a tornei ed allenamento rugby, le quote extra permettono l'accesso ad allenamenti sugli sport opzionali e relativo tesseramento. Materiale sportivo non è compreso nelle quote.

## **SPORT AGGIUNTIVI**

In Under 8 lo sport aggiuntivo sarà disponibile per i bambini dell'anno grande della categoria (es. 2018). È possibile scegliere il doppio sport aggiuntivo.

## **PORTA UN FRATELLO**

in caso di iscrizione di fratelli viene scontato € 50 sulla quota sociale.

## **PORTA UN AMICO**

Il rugby è uno sport perfetto per costruire e consolidare amicizia. Si dice che un pallone da calcio te lo possa passare anche un muro ma un pallone da rugby te lo può passare solo un amico. Per continuare il nostro percorso di crescita e sviluppo abbiamo deciso di farci promuovere dal nostra risorsa più preziosa i nostri tesserati. Per questa stagione sportiva se invitate un vostro amico ai nostri open day e poi lui si tesserà lui riceverà il nostro kit (ad eccezione della giacca), chi è già tesserato riceverà una maglia da allenamento e la pettorina in omaggio.

# GESTIONALE GOLEE

L'asd al fine di facilitare la comunicazione e lo scambio documentale con i propri tesserati si sta dotando di un gestionale dedicato: Golee.

Il gestionale si compone di diversi moduli dedicati alle famiglie oltre avere un app sia per Android che per IOS, riceverete un link di invito, eseguendo i passaggi richiesti vi registrerete e collegherete la vostra utenza a quella degli atleti minorenni. Stiamo anche implementando il pagamento tramite gestionale che verrà pronto nei prossimi mesi.

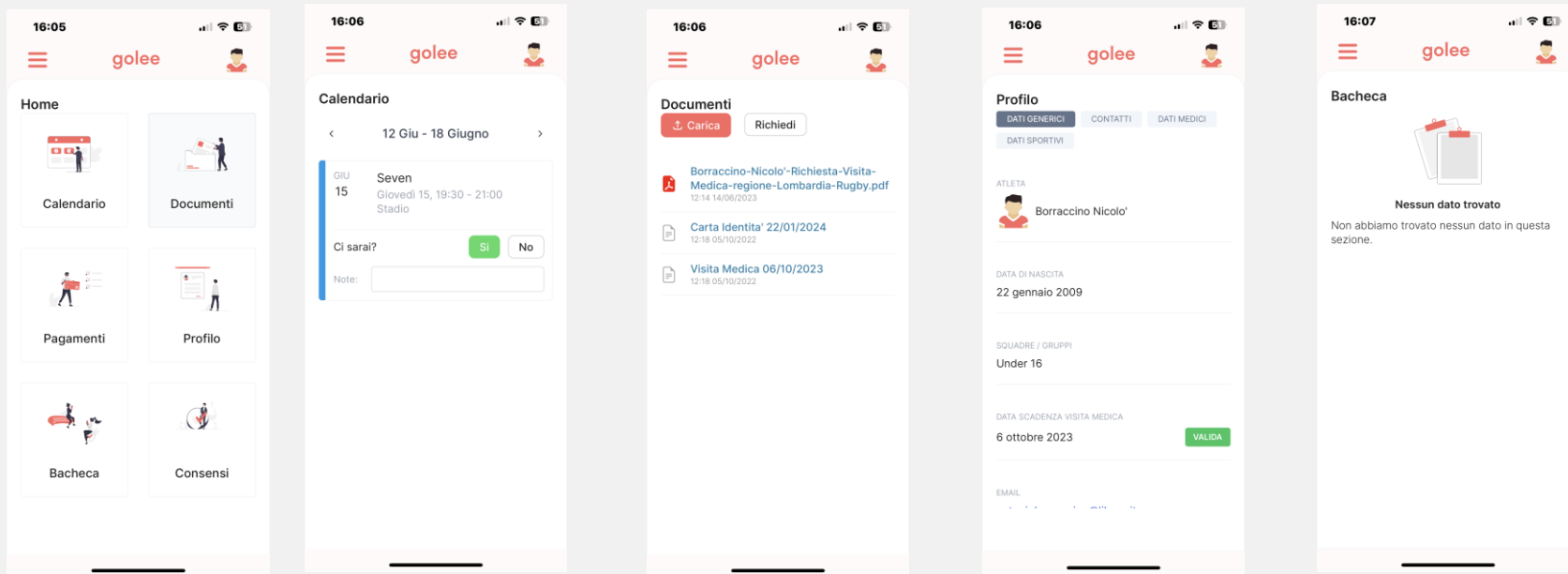

# **STAFF & ALLENAMENTI**



# ORARI ALLENAMENTO

## Mini Rugby

Lunedì	18:30	-	20:00	Judo
Martedì	17:30	-	18:30	Atletica
Mercoledì	17:15	-	19:15	Multisport Ciserano
	17:30	-	18:30	U6 & U8
Giovedì	18:30	-	19:45	U10 & U12
	17:30	-	18:30	Atletica
Venerdì	18:30	-	20:00	Judo
	17:15	-	19:15	Multisport Ciserano
Sabato	11:00	-	12:00	Prime Mete
	14:00	-	15:15	U6 & U8
	15:15	-	16:45	U10 & U12

## Under 14

	Lunedì	Martedì	Mercoledì	Giovedì	Venerdì
	Verdello	Verdello	Verdello	Verdello	Verdello
17:45		17:45	17:45	17:45	17:45
18:00	U14	U14	18:00	18:00	18:00
18:15	U14	U14	18:15	18:15	18:15
18:30	U14	U14	18:30	18:30	18:30
18:45	U14	U14	18:45	18:45	18:45
19:00	U14	U14	19:00	19:00	19:00
19:15	U14	U14	19:15	19:15	19:15
19:30	U14	U14	19:30	19:30	19:30
19:45	U14	U14	19:45	19:45	19:45
20:00	U14	U14	20:00	20:00	20:00
20:15		20:15	20:15	20:15	20:15

 FACOLTATIVO

 CAMPO

 FUORI

 PALESTRA

REPARTO

 VIDEO

 SKILLS

Lunedì	18:00	-	20:00
Martedì	18:00	-	20:00
Giovedì	18:00	-	20:00

# ORARI ALLENAMENTO

## Under 16

	Lunedì	Martedì	Mercoledì	Giovedì	Venerdì
	Verdello	Treviglio	Verdello	Verdello	Verdello
17:45		17:45	17:45	17:45	17:45
18:00		18:00	18:00	18:00	18:00
18:15		18:15	18:15	18:15	18:15
18:30	U16	U16	18:30	U16	18:30
18:45	U16	U16	18:45	U16	18:45
19:00	U16	U16	U16	U16	19:00
19:15	U16	U16	U16	U16	19:15
19:30	U16	U16	U16	U16	19:30
19:45	U16	U16	U16	U16	19:45
20:00	U16	U16	U16	U16	20:00
20:15	U16	20:15	U16	U16	20:15
20:30	U16	20:30	U16	U16	20:30
20:45		20:45	20:45	20:45	20:45
21:00		21:00	21:00	21:00	21:00
21:30		21:30	21:30	21:30	21:30

CAMPO

Treviglio

PALESTRA

REPARTO  
VIDEO

SKILLS

Facoltativo Skills/Palestra

Lunedì	18:30	-	20:30	Verdello
Martedì	18:30	-	20:00	Treviglio
Mercoledì	19:00	-	20:30	facoltativo
Giovedì	18:30		20:30	

## Under 18

	Lunedì	Martedì	Mercoledì	Giovedì	Venerdì			
	Verdello	Verdello	Crema	Verdello	Verdello			
17:45		17:45	17:45	17:45	17:45			
18:00		18:00	18:00	18:00	18:00			
18:15		18:15	18:15	18:15	18:15			
18:30	18:30	U18	18:30	18:30	U18	18:30	U18	18:30
18:45	18:45	U18	18:45	18:45	U18	18:45	U18	18:45
19:00	19:00	U18	19:00	U18	19:00	U18	19:00	U18
19:15	19:15	U18	19:15	U18	19:15	U18	19:15	U18
19:30	19:30	U18	19:30	U18	19:30	U18	19:30	U18
19:45	19:45	U18	19:45	U18	19:45	U18	19:45	U18
20:00	20:00	U18	20:00	U18	20:00	U18	20:00	U18
20:15	20:15	U18	20:15	U18	20:15	U18	20:15	U18
20:30	20:30	U18	20:30	U18	20:30	U18	20:30	U18
20:45	20:45	U18	20:45	U18	20:45	U18	20:45	U18
21:00	21:00	U18	21:00	U18	21:00	U18	21:00	U18
21:15	21:15	U18	21:15	U18	21:15	U18	21:15	U18
21:30	21:30		21:30	21:30	21:30		21:30	21:30
21:30		22:00	22:00	22:00	22:00		22:00	22:00

FACOLTATIVO

CAMPO

CREMA

PALESTRA

REPARTO  
VIDEO

SKILLS

Martedì	18:30	-	21:30	
Mercoledì	19:30	-	21:00	Crema
Giovedì	18:30	-	21:30	
Venerdì	18:30		21:00	

# STAFF TECNICO JUNIORES

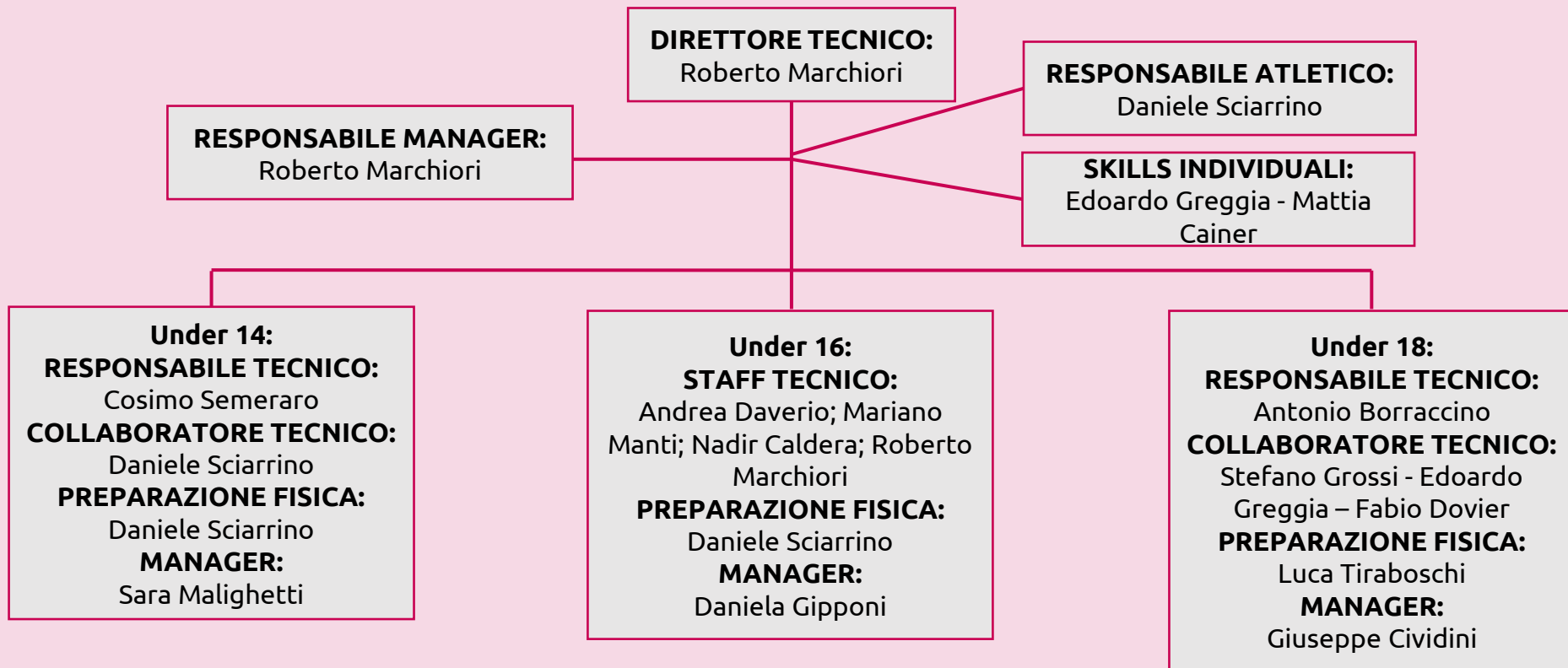

# STAFF TECNICO MINI RUGBY

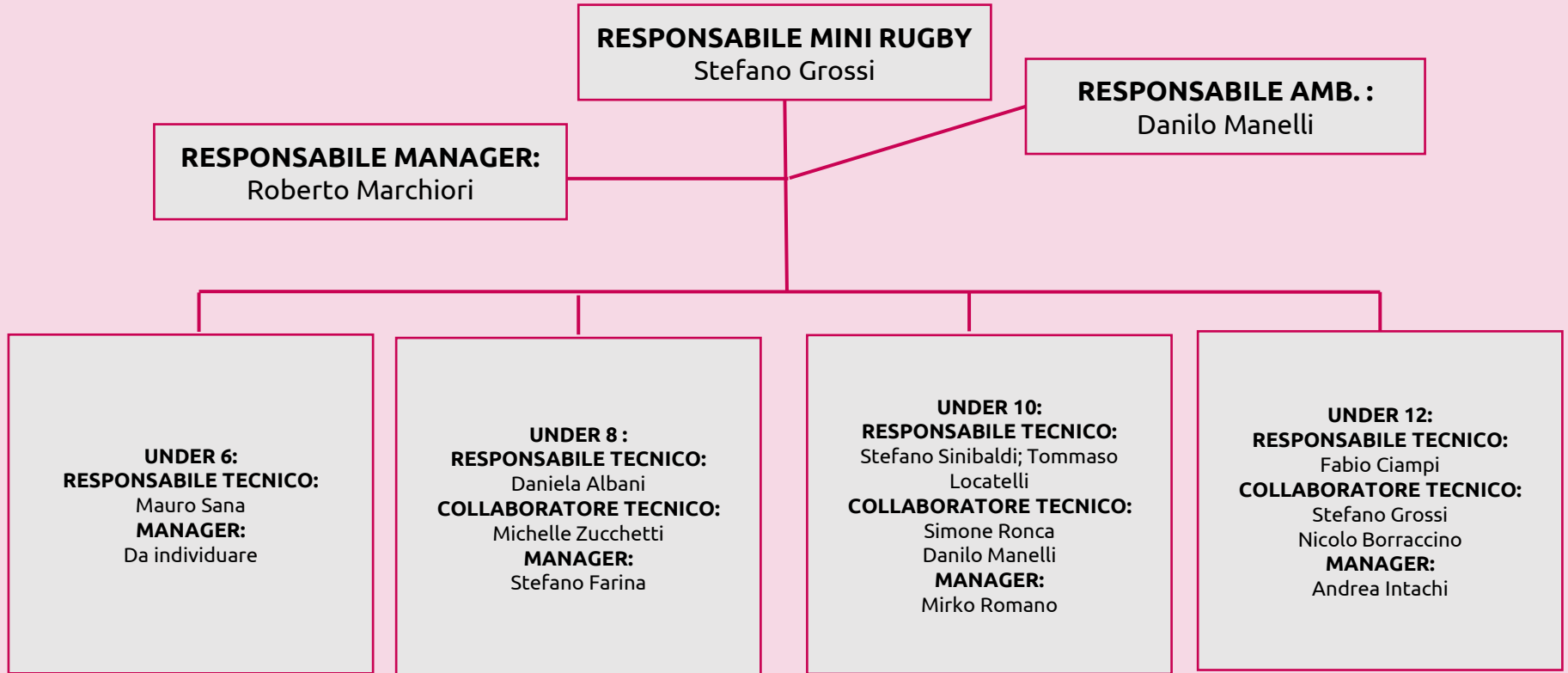

# **INIZIO ATTIVITA' AGONISTISTICA**

- **MINI RUGBY:**  
03/09/2025
- **UNDER 14:**  
PRE SEASON 25/08/2025
- **UNDER 16; 18:**  
PRE SEASON 18/08/2025

# **MATERIALE SPORTIVO**

# KIT MINIRUGBY (sino U12)

## NUOVI TESSERATI (€120)

Il Kit minirugby sarà composto da:

- 2 x Maglia Verde Fluo Allenamento
- Kit Gara (Maglia Gara, Pantaloncino, Calzettone)
- Felpa rappresentanza
- Paradenti
- Borsone
- Pettorina
- Giacca invernale rappresentanza
- Pantaloni tuta

Quest'anno verrà richiesto l'acquisto della giacca invernale di rappresentanza e del pantalone tuta al costo di €60

## VECCHI TESSERATI

Chi ha già acquistato il kit può comprare i singoli articoli al seguente prezzo:

- Maglia Verde Fluo Allenamento.....€ 6,00
- Kit Gara.....€ 25,00
- Pantaloncino gara.....€ 15,00
- Felpa rappresentanza .....€ 25,00
- Paradenti.....€ 5,00
- Borsone .....€ 20,00
- Calzettoni .....€ 5,00
- K-Way Felpato .....€ 25,00
- Bermuda rappresentanza.....€10,00
- Polo rappresentanza.....€15,00
- Giacca invernale rappresentanza.....€45,00
- Pantaloni tuta.....€20,00

# KIT JUNIORES (U14/16/18)

## NUOVI TESSERATI (€140)

Il Kit sarà composto da:

- 2 x Maglia Verde Fluo Allenamento
- Maglia postpartita (corallo)
- Felpa rappresentanza
- Paradenti
- Borsone
- K-Way Felpato
- Pettorina
- Giacca invernale rappresentanza
- Pantaloni tuta

Quest'anno verrà richiesto l'acquisto della giacca invernale di rappresentanza e del pantalone tuta al costo di €60.

## VECCHI TESSERATI

Chi ha già acquistato il kit può comprare i singoli articoli al seguente prezzo:

- Maglia Verde Fluo Allenamento.....€ 6,00
- Kit Gara.....€ 25,00
- Pantaloncino gara.....€ 15,00
- Felpa rappresentanza .....€ 25,00
- Paradenti.....€ 5,00
- Borsone .....€ 20,00
- Calzettoni .....€ 5,00
- K-Way Felpato .....€ 25,00
- Bermuda rappresentanza.....€10,00
- Polo rappresentanza.....€15,00
- Giacca invernale rappresentanza.....€45,00
- Pantaloni tuta.....€20,00

# POLITICA SULL'ABBIGLIAMENTO

La richiesta degli articoli in vendita libera tramite listino deve avvenire tramite richiesta sul sito nella sezione [INFO E ISCRIZIONI | Quins Italy](#) alla voce magazzino sport.

Cerchiamo di tenere i prezzi del materiale più bassi possibile per venire incontro alle esigenze di tutti. Vi chiediamo di rispettare queste semplici regole:

- Tutti gli articoli in vendita libera sono disponibili all'acquisto anche da parte di nuovi tesserati che vogliono andare a integrare il kit base.
- Qualora non ci sia la disponibilità di taglie, il prodotto va pagato anticipatamente per procedere alla prenotazione dello stesso
- In tutte le attività associative e allenamenti vestiate con l'abbigliamento sociale, abbiate cura del materiale fornitovi
- A tutti gli allenamenti vestiate con le maglie da allenamento e con le pettorine che sono personali e che dovranno essere portate ad ogni allenamento
- A tutte le partite o raggruppamenti arrivate vestiti con la felpa di rappresentanza e indossatela a fine evento sportivo
- Sensibilizzeremo gli allenatori ed accompagnatori a tenere controllato che queste regole vengano rispettate e che ci sia uniformità di vestiario agli eventi

**CONTATTI**

# CONTATTI

STEFANO GROSSI  
338 227 4435

SEGRETERIA  
[segreteria@quins.it](mailto:segreteria@quins.it)

INFO GENERALI  
[Info@quins.it](mailto:Info@quins.it)



**Harlequins**